

AUTO DAT

Access Datenbank / Automobil Kosten und Unterhalt

WEIBEL INNOVATE
wi concept

AutoDat

Kurzanleitung

Access Datenbanken

Für die Verwendung von Access Datenbanken verweisen wir auf gute Fachbücher und unzähligen Tipps und Videos im Internet.

Einige Grundkenntnisse sind sinnvoll zur Anwendung der vorliegenden Datenbank.

Gewährleistungen

Datenbanken für MS Access

Für diese Datenbank übernehmen wir generell keinen Support, Weiterentwicklung und Hilfe. Die Verwendung geschieht auf eigene Verantwortung.

Die Datenbank darf für private Zwecke gratis weitergegeben werden, unter der Voraussetzung, dass keine Komponenten wie Bilder, Hyperlinks und Programmierung verändert werden.

Die Access Datenbanken sind nur lauffähig, wenn sie im Besitz des entsprechenden Access Microsoft Programms sind. Ohne MS Access können Sie die Access Runtime bei Microsoft runterladen. Nach Installation der Runtime können Sie die Datenbank verwenden.

Eine eventuell angezeigte Startseite über die Eingabe eines Installationscodes können Sie dabei wegklicken.

Schutz der Datenbank

Die Datenbank ist nicht geschützt. In der seitlichen Navigationsliste können Sie alle Objekte anschauen. Versierte Access Anwender können dadurch Anpassungen selbst vornnehmen (Fehlerkorrekturen, Anpassungen). Bei Verwendung der Access Runtime können Sie die Navigationsleiste nicht sehen.

Herausgeber

Die Datenbanken und Vorlagen für Microsoft Produkte werden durch das «Weibel Innovate» WI Concept Team aufgebaut und veröffentlicht. Es besteht kein kommerzielles Interesse und die Anwendungen sind zur privaten Nutzung angedacht. Die «Weibel Innovate» ist eine reine Non-Profit-Organisation.

AutoDat

1. Datenbank Einstellungen

Tipp zu MS Access

Die Darstellung der Formulare zur Registerkartenform kann in den Optionen geändert werden.

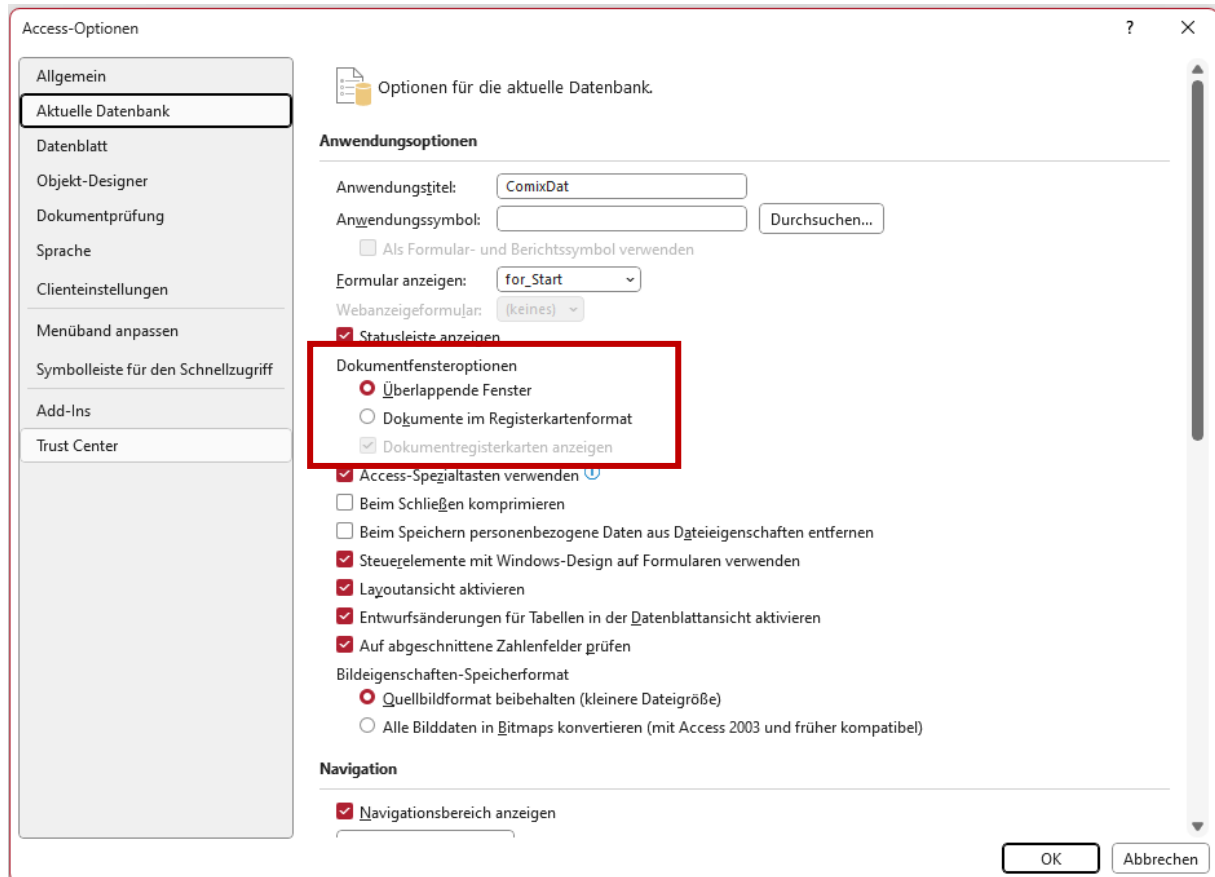

Weitere Tipps zu MS Access

Bei Eingaben in Formularen können Sie mit Insert Taste von Einfüge- zu Überschreibmodus wechseln.

Datenbankstruktur

Die Datenbankstruktur ist nicht gesperrt. Alles kann durch Versierte Benutzer für den Eigennutzen angepasst werden.

AutoDat

2. Start der Datenbank

Beim Starten der Anwendung erscheint diese Formularübersicht:

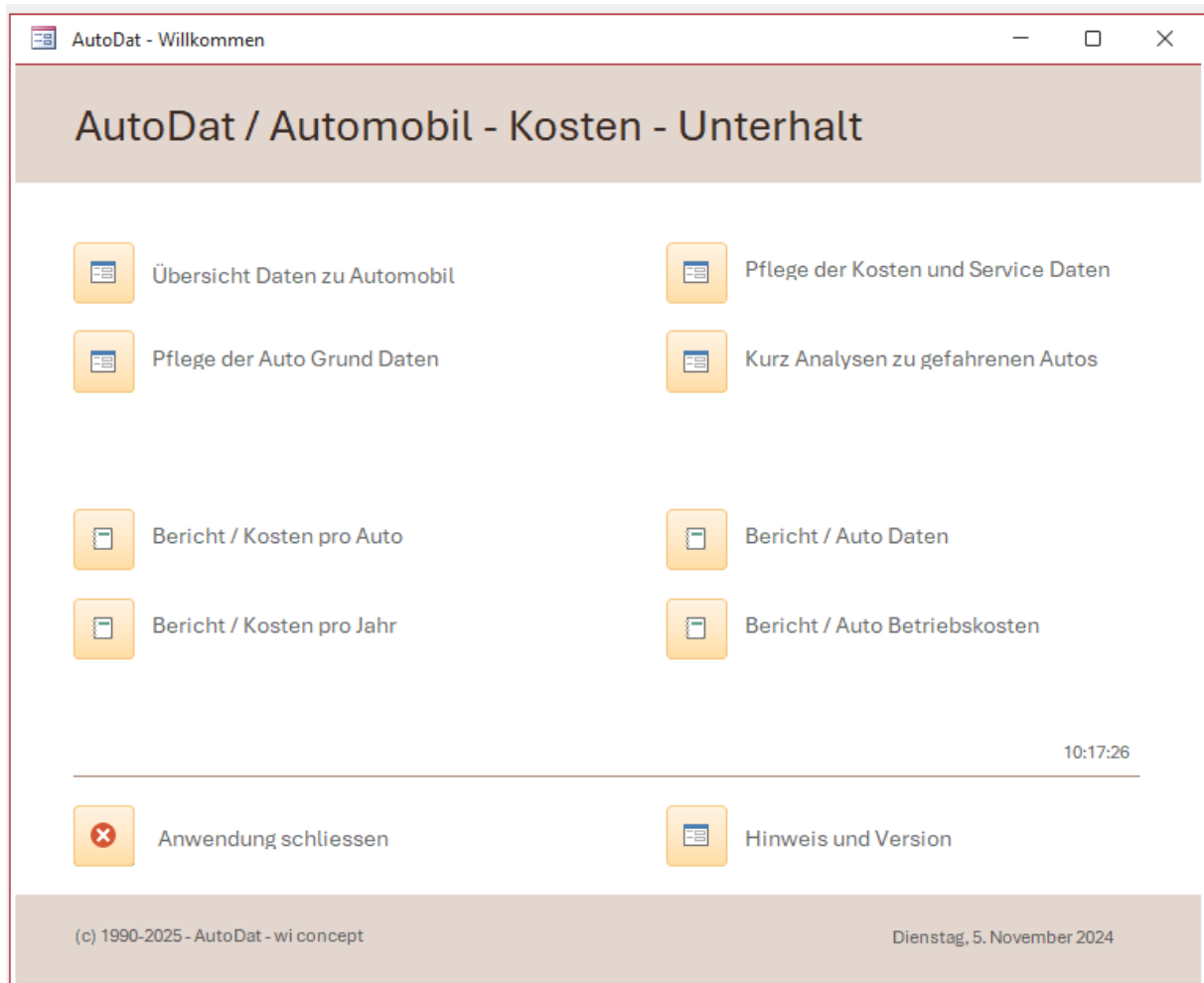

Startformular

Über die Buttons starten Sie die einzelnen Formulare, Berichte, Analysen und Hinweisformulare.

Information

AutoDat, eine Access Datenbank für die einfache Aufnahme von Autodaten und Kosten, Erstellung von automatisch ausgefüllten Auto Serviceblättern (Berichte) und Berechnungen (Formulare).

Im Laufe der Zeit fahren sie einige Autos. Mit diesem Tool können sie die Betriebskosten des jeweiligen Autos einfach berechnen lassen.

AutoDat

3. Übersicht zu Automobil Daten

- Auto Identifikation:** A form showing details for 'Mazda-001', including 'AutoMarke: Mazda', 'AutoTyp: 323', 'AutoFarbe: Rot', 'AutoArt: Benzin', 'Hubraum: 1.3', 'Schaltung: Hand', and 'LeistungPS: 60'.
- Info Kauf Verkauf:** A table with columns for 'AutoKauf', 'kmKauf', 'AutoVerkauf', and 'kmVerkauf'. Values include '18.07.1980', '49'810', '28.07.1981', and '68'100'.
- Grund Berechnung:** A table with columns for 'AutoTage', 'kmLaufzeit', 'Haltedauer', 'kmJahr', and 'kmTag'. Values include '375', '18'290', '1.0', '17'802', and '49'.
- Auto Berechnung:** A summary table with columns for 'Information', 'Summen', 'Pro Kilometer', 'Pro Tag', 'pro Jahr', and 'pro Monat'. The 'Total' row shows values: 4'481.20, 0.25, 11.95, 4'362, and 363.
- Detail Auto Kosten:** A large table listing 11 service events with columns for ID, AutoNr, ServiceNr, Datum, Jahr, Kilometer, Bemerkungen, Kosten, and Unterhalt. The total costs at the bottom are 4'481.20, 3'333.00, and 1'148.20.

At the bottom, there is a footer with copyright information '(c) 1990-2025- AutoDat - wi concept', a timestamp '20:42:44', and the date 'Mittwoch, 7. August 2024'.

Übersichtsformular

Alle Autodaten sind hier übersichtlich dargestellt.

In der Titelliste kann als erstes das gewünschte Auto ausgewählt werden.

- Mazda-001 Mazda 323
- Mazda-002 Mazda 323 GT
- Mazda-003 Mazda 626 Coupe

The 'Mazda-003 Mazda 626 Coupe' option is currently selected. Below the dropdown, the 'Auto Identifikation' section shows 'AutoNummer: Mazda-001' and 'AutoMarke: Mazda'. The 'Auto Berechnung' section shows 'Information: Summen' and 'Pro Kilometer: 0.18'.

Unter Auto Suche werden alle aufgenommenen Autos aufgelistet.

Durch Anklicken eines spezifischen Autos werden die untenliegenden Daten auf das gewünschte Automobil aktualisiert.

AutoDat

Links werden alle Auto Identifikationsdaten (zu spezifisch gewählten Auto), die Kauf- und Verkaufsdaten und erste Grundberechnungen angezeigt.

Auto Identifikation		1	
AutoNummer	<u>Mazda-001</u>		
AutoMarke	<u>Mazda</u>		
AutoTyp	<u>323</u>		
AutoModell	<u></u>		
AutoFarbe	<u>Rot</u>		
AutoArt	<u>Benzin</u>		
Hubraum	<u>1.3</u>		
Schaltung	<u>Hand</u>		
LeistungPS	<u>60</u>		

Info Kauf Verkauf			
AutoKauf	<u>18.07.1980</u>	kmKauf	<u>49'810</u>
AutoVerkauf	<u>28.07.1981</u>	kmVerkauf	<u>68'100</u>

Grund Berechnung			
AutoTage	<u>375</u>	kmLaufzeit	<u>18'290</u>
Haltedauer	<u>1.0</u>	kmJahr	<u>17'802</u>
kmTag	<u>49</u>		

Beispieleingaben

Das Beispiel basiert auf fiktiven Kostenaufnahmen aus dem Jahr 1980 bis 1986. Dadurch werden alle möglichen integrierten Funktionen, Darstellungen und Berichte aufgezeigt.

Alle eingetragenen Daten können für die eigene Situation, überschrieben oder gelöscht werden.

AutoDat

Rechts unten werden die Detail Kosten zu gewähltem Automobil aufgelistet und summiert.

Detail Auto Kosten									
ID	AutoNr	ServiceNr	Datum	Jahr	Kilometer	Bemerkungen	Kosten	Unterhalt	
1	Mazda-001	M001-001	18.07.1980	1980	49'810	Kauf	5'200.00		
2	Mazda-001	M001-002	08.08.1980	1980	49'810	Prüfen	133.00		
3	Mazda-001	M001-003	15.09.1980	1980		Tonband		117.60	
4	Mazda-001	M001-004	24.09.1980	1980		Lampen		75.00	
5	Mazda-001	M001-005	17.10.1980	1980	52'951	Kleiner Service		34.80	
6	Mazda-001	M001-006	06.11.1980	1980	54'486	Alternator		210.00	
7	Mazda-001	M001-007	06.12.1980	1980	56'154	Pneu		340.00	
8	Mazda-001	M001-008	23.12.1980	1980		Kabel		75.00	
9	Mazda-001	M001-009	06.01.1980	1980	59'027	Grosser Service		163.50	
10	Mazda-001	M001-010	11.04.1981	1981	63'925	Bremsen, Pneu		98.00	
11	Mazda-001	M001-011	02.05.1981	1981	65'480	Kleiner Service		34.30	
							4'481.20	3'333.00	1'148.20

Datensatz: 1 von 12 | Kein Filter | Suchen

Kosten = Alle Kosten in Zusammenhang zu Auto Kauf und Verkauf.

Unterhalt = Alle Zahlungen zu Service, Unterhalt und Reparaturen. Sie können auch Betriebskosten in dieser Spalte aufnehmen (Versicherungen, Steuern). Im Beispiel nicht berücksichtigt.

Rechts oben werden anhand der Eingabedaten Berechnungen zu Kilometer und Laufzeit bereitgestellt.

Auto Berechnung					
Information	Summen	Pro Kilometer	Pro Tag	pro Jahr	pro Monat
Kosten	3'333.00	0.18	8.89	3'244	270
Unterhalt	1'148.20	0.06	3.06	1'118	93
Total	4'481.20	0.25	11.95	4'362	363

Interessant sind dabei die Ergebnisse, was ein gefahrener Kilometer kostet und um wieviel das Auto pro Monat das Budget belastet.

AutoDat

4. Pflege und Neuaufnahme der Auto Daten

AutoNummer	ID	AutoMarke	AutoTyp	AutoModell	AutoFarbe	AutoArt	Hubraum	Schaltung	LeistungPS	AutoKauf	AutoVerkauf	KilometerKauf	KilometerVerkauf
Mazda-001	1	Mazda	323		Rot	Benzin	1.3	Hand	60	18.07.1980	28.07.1981	49'810	68'100
Mazda-002	2	Mazda	323	GT	Rot	Benzin	1,5	Hand	85	28.07.1981	20.07.1984	1	65'950
Mazda-003	3	Mazda	626	Coupe	Rot	Benzin	2.0	Hand	95	20.07.1984	10.07.1986	1	41'050
*		(Neu)											

(c) 1990-2025- AutoDat - wi concept 20:40:35 Mittwoch, 7. August 2024

Datensatz: 1 von 3 | Kein Filter | Suchen

Pflegeformular Auto Daten / Liste

Alle Autos werden angezeigt (Beispieldaten).

Fehlt ein Auto, können sie diese am Schluss der Tabelle (*) aufnehmen.

Die Felder sind selbsterklärend.

Als Primärschlüssel gilt die Auto Nummer. Sie muss eindeutig sein.

Beim Abschluss (Verkauf des Autos) sollten abschliessend alle Felder ausgefüllt sein. Insbesondere die Auto Identifikation (erste 4 Felder). Dabei wird die ID-Nummer automatisch generiert. Ohne vollständige Datumsangaben und Kilometerstände werden Berechnungen nicht korrekt ausgeführt.

5. Pflege und Neuaufnahme der Kosten und Service Daten

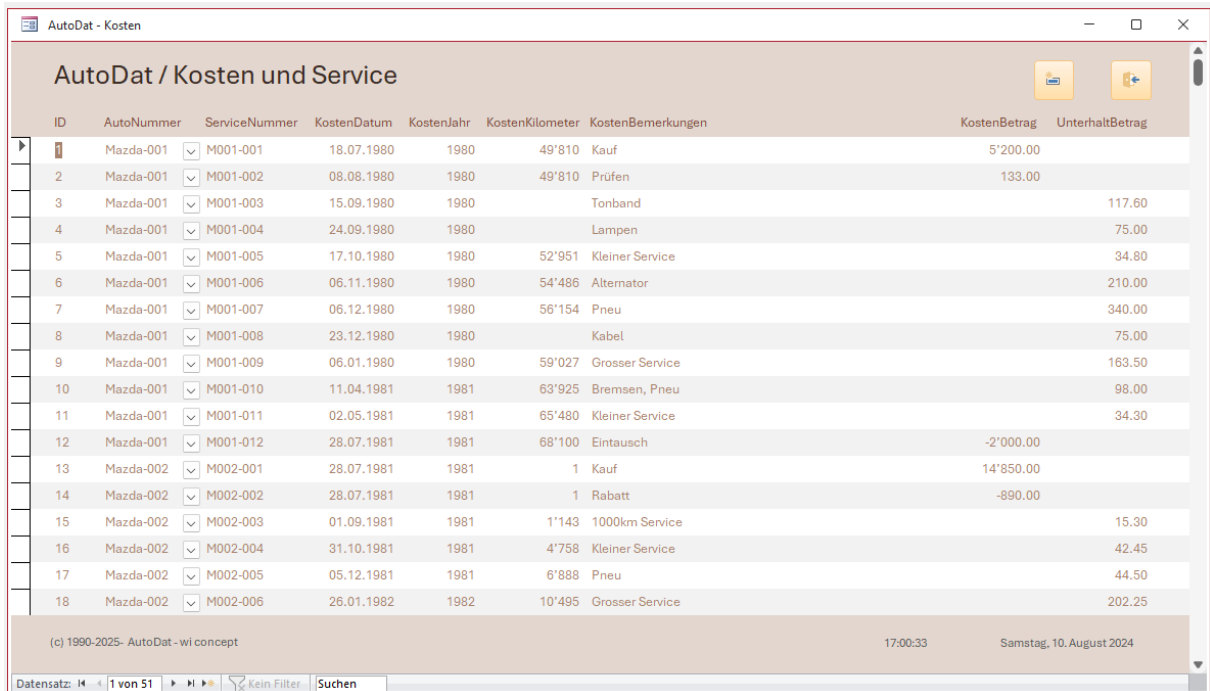

ID	AutoNummer	ServiceNummer	KostenDatum	KostenJahr	KostenKilometer	KostenBemerkungen	KostenBetrag	UnterhaltBetrag
1	Mazda-001	M001-001	18.07.1980	1980	49'810	Kauf	5'200.00	
2	Mazda-001	M001-002	08.08.1980	1980	49'810	Prüfen	133.00	
3	Mazda-001	M001-003	15.09.1980	1980		Tonband		117.60
4	Mazda-001	M001-004	24.09.1980	1980		Lampen		75.00
5	Mazda-001	M001-005	17.10.1980	1980	52'951	Kleiner Service		34.80
6	Mazda-001	M001-006	06.11.1980	1980	54'486	Alternator		210.00
7	Mazda-001	M001-007	06.12.1980	1980	56'154	Pneu		340.00
8	Mazda-001	M001-008	23.12.1980	1980		Kabel		75.00
9	Mazda-001	M001-009	06.01.1980	1980	59'027	Grosser Service		163.50
10	Mazda-001	M001-010	11.04.1981	1981	63'925	Bremsen, Pneu		98.00
11	Mazda-001	M001-011	02.05.1981	1981	65'480	Kleiner Service		34.30
12	Mazda-001	M001-012	28.07.1981	1981	68'100	Eintausch	-2'000.00	
13	Mazda-002	M002-001	28.07.1981	1981	1	Kauf	14'850.00	
14	Mazda-002	M002-002	28.07.1981	1981	1	Rabatt	-890.00	
15	Mazda-002	M002-003	01.09.1981	1981	1'143	1000km Service		15.30
16	Mazda-002	M002-004	31.10.1981	1981	4'758	Kleiner Service		42.45
17	Mazda-002	M002-005	05.12.1981	1981	6'888	Pneu		44.50
18	Mazda-002	M002-006	26.01.1982	1982	10'495	Grosser Service		202.25

Pflegeformular Service Daten / Liste

Alle Kosten und Servicedaten werden angezeigt (Beispieldaten).

Fehlt ein Serviceposten, können sie diese am Schluss der Tabelle (*) aufnehmen.

Die Felder sind selbsterklärend.

Als Verbindung gilt die Auto Nummer. Sie kann ausgewählt werden. Es gilt immer zuerst das Auto aufnehmen, dann das Serviceblatt ausfüllen.

Generieren sie für das Serviceblatt eine Nummer, die aufwärts nummeriert wird. So wird eine saubere chronologische Liste erstellt. Eine Service Nummer kann doppelt vorkommen, sollte aber vermieden werden (für doppelte Einträge entfällt Sortierung).

AutoDat

6. Berichte

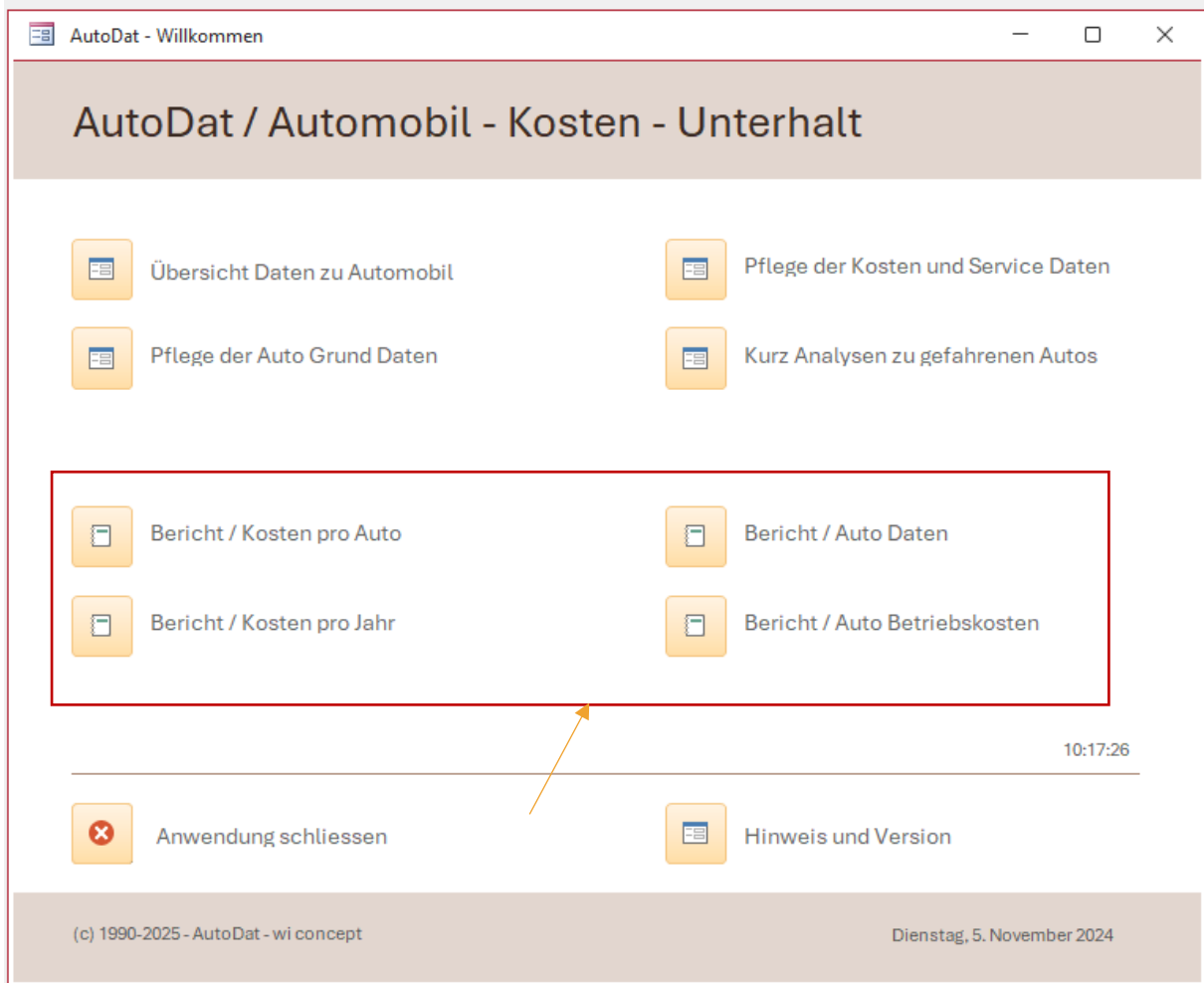

Berichte

Berichte sind Dokumente, um Autodaten zu gruppieren und zu summieren. Resultate können gedruckt werden.

AutoDat

Berichte / Anfallende Kosten zu Autos

AutoDat - Kosten und Service							
Bericht / Kosten zu Automobil							
AutoNummer	ServiceNummer	KostenDatum	Jahr	km	Bemerkungen	Kosten	Unterhalt
Mazda-001							
M001-001		18.07.1980	1980	49'810	Kauf	5'200.00	
M001-002		08.08.1980	1980	49'810	Prüfen	133.00	
M001-003		15.09.1980	1980		Tonband		117.60
M001-004		24.09.1980	1980		Lampen		75.00
M001-005		17.10.1980	1980	52'951	Kleiner Service		34.80
M001-006		06.11.1980	1980	54'486	Alternator		210.00
M001-007		06.12.1980	1980	56'154	Pneu		340.00
M001-008		23.12.1980	1980		Kabel		75.00
M001-009		06.01.1980	1980	59'027	Grosser Service		163.50
M001-010		11.04.1981	1981	63'925	Bremsen, Pneu		98.00
M001-011		02.05.1981	1981	65'480	Kleiner Service		34.30
M001-012		28.07.1981	1981	68'100	Eintausch	-2'000.00	
						<u>3'333.00</u>	<u>1'148.20</u>
						4'481.20	
Mazda-002							
M002-001		28.07.1981	1981	1	Kauf	14'850.00	
M002-002		28.07.1981	1981	1	Rabatt	-890.00	
M002-003		01.09.1981	1981	1'143	1000km Service		15.30
M002-004		31.10.1981	1981	4'758	Kleiner Service		42.45
M002-005		05.12.1981	1981	6'888	Pneu		44.50
M002-006		26.01.1982	1982	10'495	Grosser Service		202.25
M002-007		27.03.1982	1982	14'435	Kleiner Service		39.50
M002-008		01.05.1982	1982	16'813	Pneu		38.00
M002-009		17.06.1982	1982	19'700	Grosser Service		223.65
M002-010		17.09.1982	1982	26'194	Kleiner Service		38.50
M002-011		06.12.1982	1982	29'804	Grosser Service		259.40
M002-012		07.01.1983	1983	31'434	Rep		65.00
M002-013		25.02.1983	1983		Kleiner Service		36.50
M002-014		25.04.1983	1983		Pneu		38.00
M002-015		16.05.1983	1983	40'513	Grosser Service		246.65
M002-016		22.07.1983	1983		Kleiner Service		18.30
M002-017		19.09.1983	1983	49'795	Grosser Service		219.65
M002-018		17.12.1983	1983	53'974	Pneu		43.50
M002-019		16.01.1984	1984	55'569	Kleiner Service		58.10
M002-020		20.01.1984	1984	55'913	Rep		489.80
M002-021		21.03.1984	1984	59'968	Grosser Service		327.40
M002-022		16.06.1984	1984	64'800	Kleiner Service		36.70
M002-023		20.07.1984	1984	65'950	Eintausch	-6'680.00	
						<u>7'280.00</u>	<u>2'483.15</u>
						9'763.15	
Donnerstag, 8. August 2024							
Seite 1 von 2							

Bericht

Zu Autos werden allen Kosten aus Kauf/Verkauf und Unterhalt summiert. Ebenfalls werden Gesamtsummen summiert. Druckbar.

AutoDat

Berichte / Anfallende Kosten pro Rechnungsjahr

AutoNummer	ServiceNummer	KostenDatum	km	Bemerkungen	Kosten	Unterhalt
1980						
Mazda-001	M001-001	18.07.1980	49'810	Kauf	5'200,00	
Mazda-001	M001-002	08.08.1980	49'810	Prüfen	133,00	
Mazda-001	M001-003	15.09.1980		Tonband		117,60
Mazda-001	M001-004	24.09.1980		Lampen		75,00
Mazda-001	M001-005	17.10.1980	52'951	Kleiner Service		34,80
Mazda-001	M001-006	06.11.1980	54'486	Alternator		210,00
Mazda-001	M001-007	06.12.1980	56'154	Pneu		340,00
Mazda-001	M001-008	23.12.1980		Kabel		75,00
Mazda-001	M001-009	06.01.1980	59'027	Grosser Service		163,50
					5'333,00	1'015,90
					<hr/>	
					6'348,90	
1981						
Mazda-001	M001-010	11.04.1981	63'925	Bremsen, Pneu		98,00
Mazda-001	M001-011	02.05.1981	65'480	Kleiner Service		34,30
Mazda-001	M001-012	28.07.1981	68'100	Eintausch	-2'000,00	
Mazda-002	M002-001	28.07.1981	1	Kauf	14'850,00	
Mazda-002	M002-002	28.07.1981	1	Rabatt	-890,00	
Mazda-002	M002-003	01.09.1981	1'143	1000km Service		15,30
Mazda-002	M002-004	31.10.1981	4'758	Kleiner Service		42,45
Mazda-002	M002-005	05.12.1981	6'888	Pneu		44,50
					11'960,00	234,55
					<hr/>	
					12'194,55	
1982						
Mazda-002	M002-006	26.01.1982	10'495	Grosser Service		202,25
Mazda-002	M002-007	27.03.1982	14'435	Kleiner Service		39,50
Mazda-002	M002-008	01.05.1982	16'813	Pneu		38,00
Mazda-002	M002-009	17.06.1982	19'700	Grosser Service		223,65
Mazda-002	M002-010	17.09.1982	26'194	Kleiner Service		38,50
Mazda-002	M002-011	06.12.1982	29'804	Grosser Service		259,40
						801,30
					<hr/>	

Donnerstag, 8. August 2024 Seite 1 von 2

Seite: 1 | 1 | Kein Filter

Bericht

Die Auto Kosten pro Rechnungsjahr. Druckbar.

AutoDat

Berichte / Wichtigste Betriebsdaten zu gefahrenen Autos

AutoNummer	AutoMarke	AutoTyp	AutoModell	AutoFarbe	Halte Tage	Besitz Jahre	km Laufzeit	m pro Tag / Jahr
Mezda-001								
Mezda	323			Orange	375	1.0	18'290	49
Kauf	18.07.1980	km Kauf	49'810					17'802
Verkauf	28.07.1981	km Verkauf	68'100					
Mezda-002								
Mezda	323	GT		Rot	1'088	3.0	86'949	81
Kauf	28.07.1981	km Kauf	1					22'124
Verkauf	20.07.1984	km Verkauf	65'950					
Mezda-003								
Mezda	828	Coupe		Rot	720	2.0	41'049	67
Kauf	20.07.1984	km Kauf	1					20'810
Verkauf	10.07.1986	km Verkauf	41'050					
Mezda-004								
Mezda	323	GT X		Schwarz				
Kauf	10.07.1986	km Kauf	1					
Verkauf		km Verkauf						

Dienstag, 13. August 2024 Seite 1 von 1

Seite: 1 | 1 | Kein Filter

Bericht

Diverse Berechnungen zu Laufleistung, Haltedauer und Kilometer pro Tag. Nur Daten, keine Kostenberechnungen. Druckbar.

AutoDat

Berichte / Wichtigste Betriebskosten zu gefahrenen Autos

Bericht - Autobetriebskosten					
Bericht / Betriebskosten pro Auto					
AutoNummer				Pro Monat	Pro km
AutoMarke	AutoTyp				

Mzrds-001					
Marke	323	AutoKilometer	18290	363	0.25
		AutoLaufzeit	375		
		Summe von KostenBetrag	CHF 3'333.00		
		Summe von UnterhaltBetrag	CHF 1'148.20		
		Summe von AutoBetragTotal	CHF 4'481.20		

Mzrds-002					
Marke	323	AutoKilometer	65949	273	0.15
		AutoLaufzeit	1088		
		Summe von KostenBetrag	CHF 7'280.00		
		Summe von UnterhaltBetrag	CHF 2'483.15		
		Summe von AutoBetragTotal	CHF 9'763.15		

Mzrds-003					
Marke	626	AutoKilometer	41049	267	0.15
		AutoLaufzeit	720		
		Summe von KostenBetrag	CHF 5'350.00		
		Summe von UnterhaltBetrag	CHF 966.45		
		Summe von AutoBetragTotal	CHF 6'316.45		

Mzrds-004					
Marke	323	AutoKilometer			
		AutoLaufzeit			
		Summe von KostenBetrag	CHF 19'315.00		
		Summe von UnterhaltBetrag			
		Summe von AutoBetragTotal	CHF 19'315.00		

Samstag, 10. August 2024					
Seite 1 von 1					

Seite: 1 | Kein Filter

Bericht

Die wichtigsten wirtschaftliche Berechnungen. Was kostet das Auto pro km und wieviel kostet es im Monat. Druckbar.

AutoDat

7. Analysen / Kosten

Diverse Berechnungen als Diagramme dargestellt. Sehr hilfreich zum optischen Vergleich bei mehreren gefahrenen Autos.

Hinweis:

Die Diagrammfunktion in Access Datenbank ist etwas eingeschränkt. So sind gewisse Diagramm Formatierungen in der Access Grundfunktion etwas simpel ausgefallen.

Festgestellt: In der Verwendung der Datenbank in der Access Runtime werden die Grafiken nicht mehr dargestellt.

Sie können von jedem Diagramm aus, den druckbaren Bericht aufrufen (Alternative).

AutoDat

Kosten pro Monat

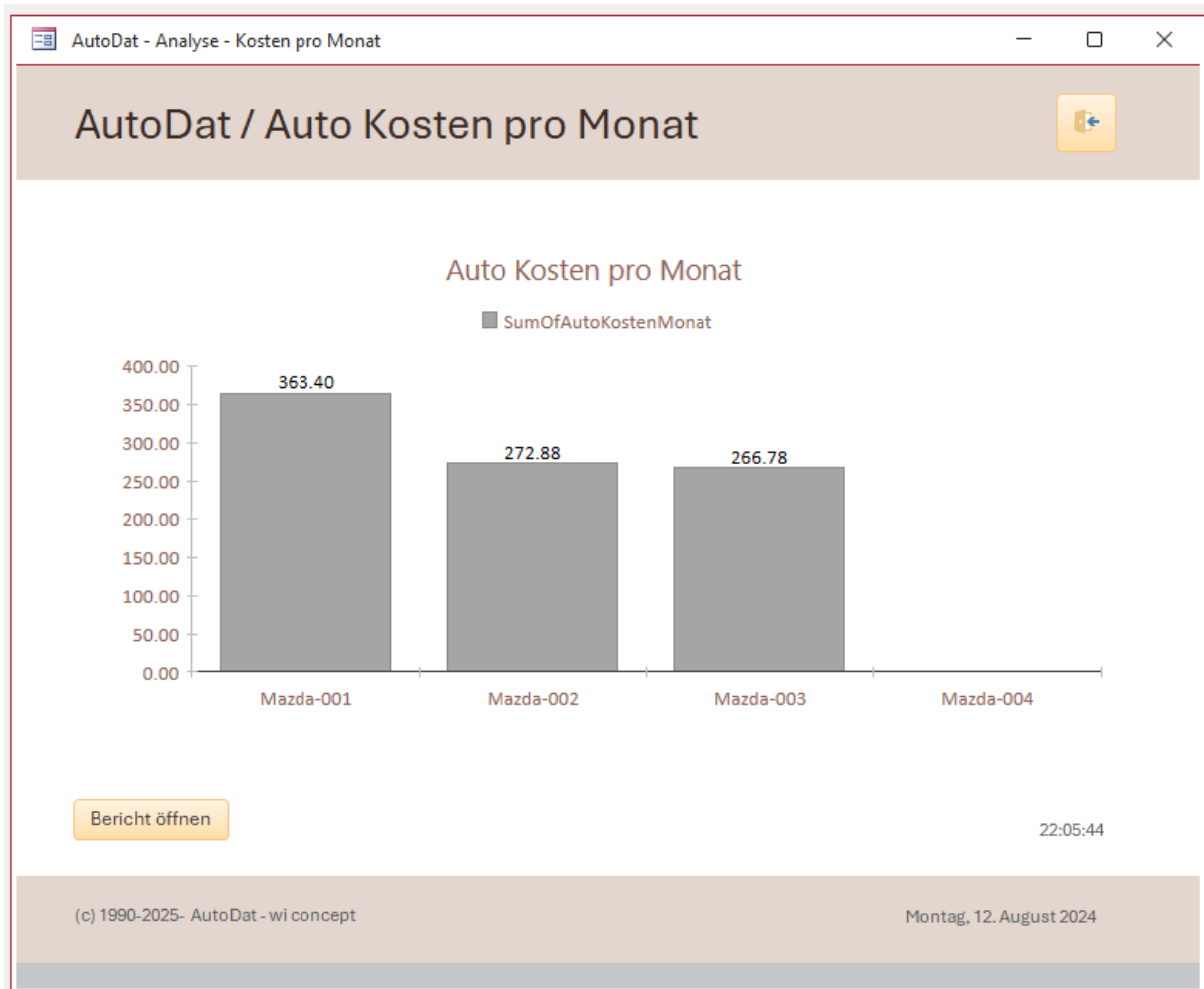

Analyse

Die Darstellung des Diagramms für spezifisches Auto erst möglich, wenn alle Daten vorhanden sind (Abschlusswerte).

Was kosten die Autos im Durchschnitt pro Monat.

AutoDat

Kosten pro Kilometer

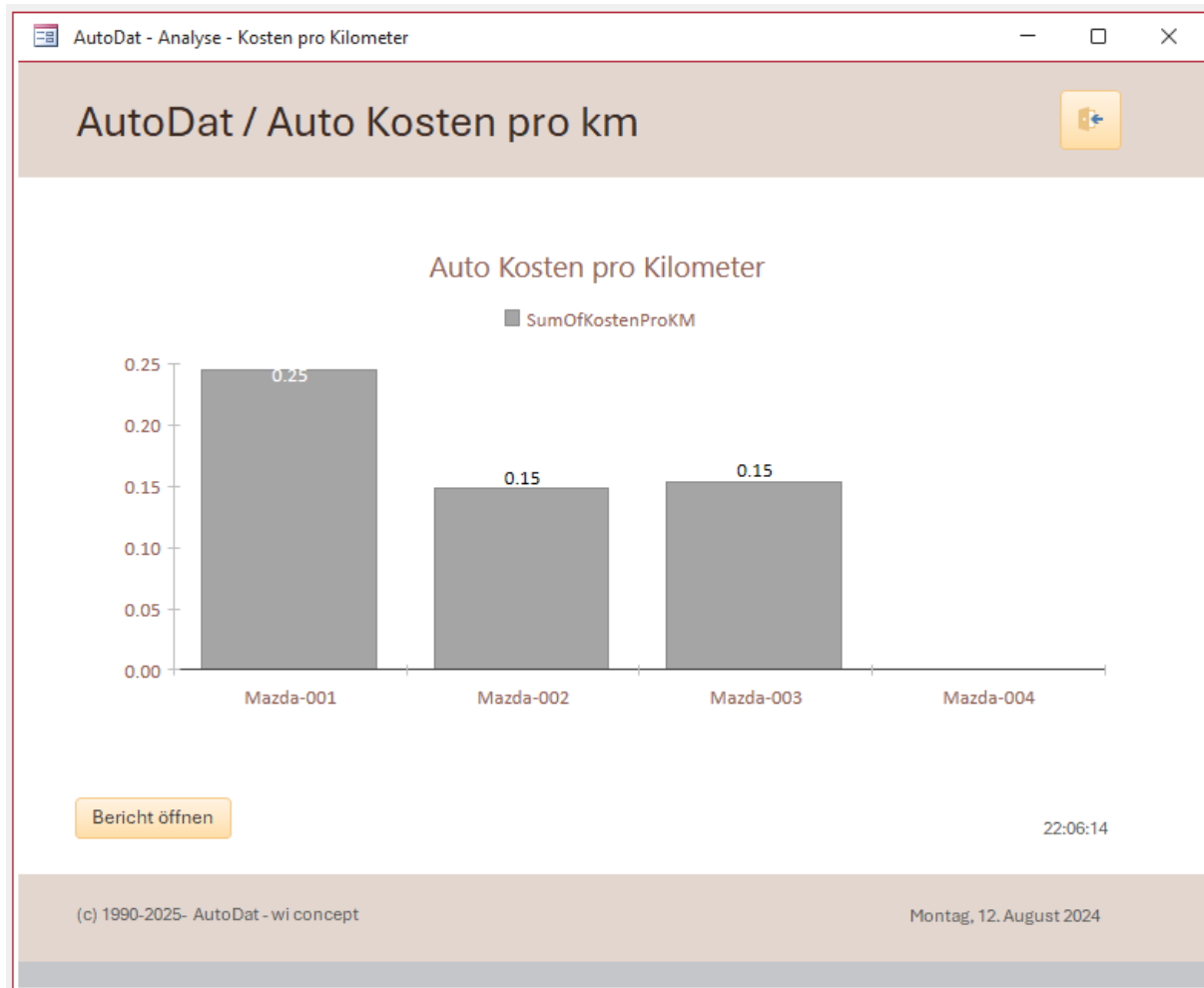

Analyse

Die Darstellung des Diagramms für spezifisches Auto erst möglich, wenn alle Daten vorhanden sind (Abschlusswerte).

Was kosten die Autos pro gefahrenen Kilometer.

AutoDat

Kosten pro Haltedauer

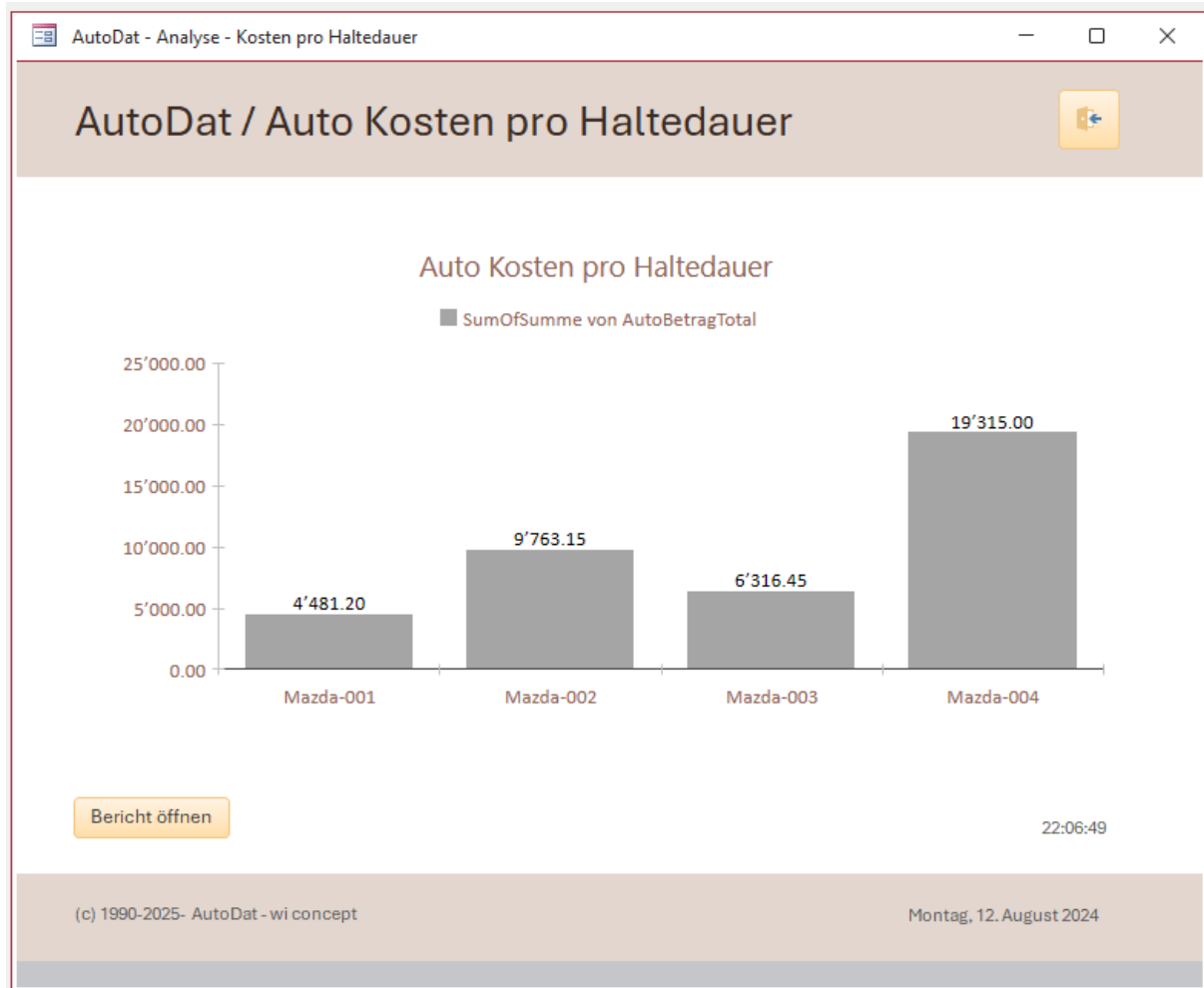

Analyse

Die korrekte Darstellung des Diagramms für das letzte angezeigte Auto (noch im Einsatz) ist erst möglich, wenn alle Daten vorhanden sind (Abschlusswerte).

Die Auto Totalkosten pro Haltedauer sind:

Kaufkosten minus Verkaufskosten und die gesamten Unterhaltskosten.

AutoDat

Analysen / Auto Daten

Diverse Berechnungen als Diagramme dargestellt. Sehr hilfreich zum optischen Vergleich bei mehreren gefahrenen Autos.

Kilometer pro Tag

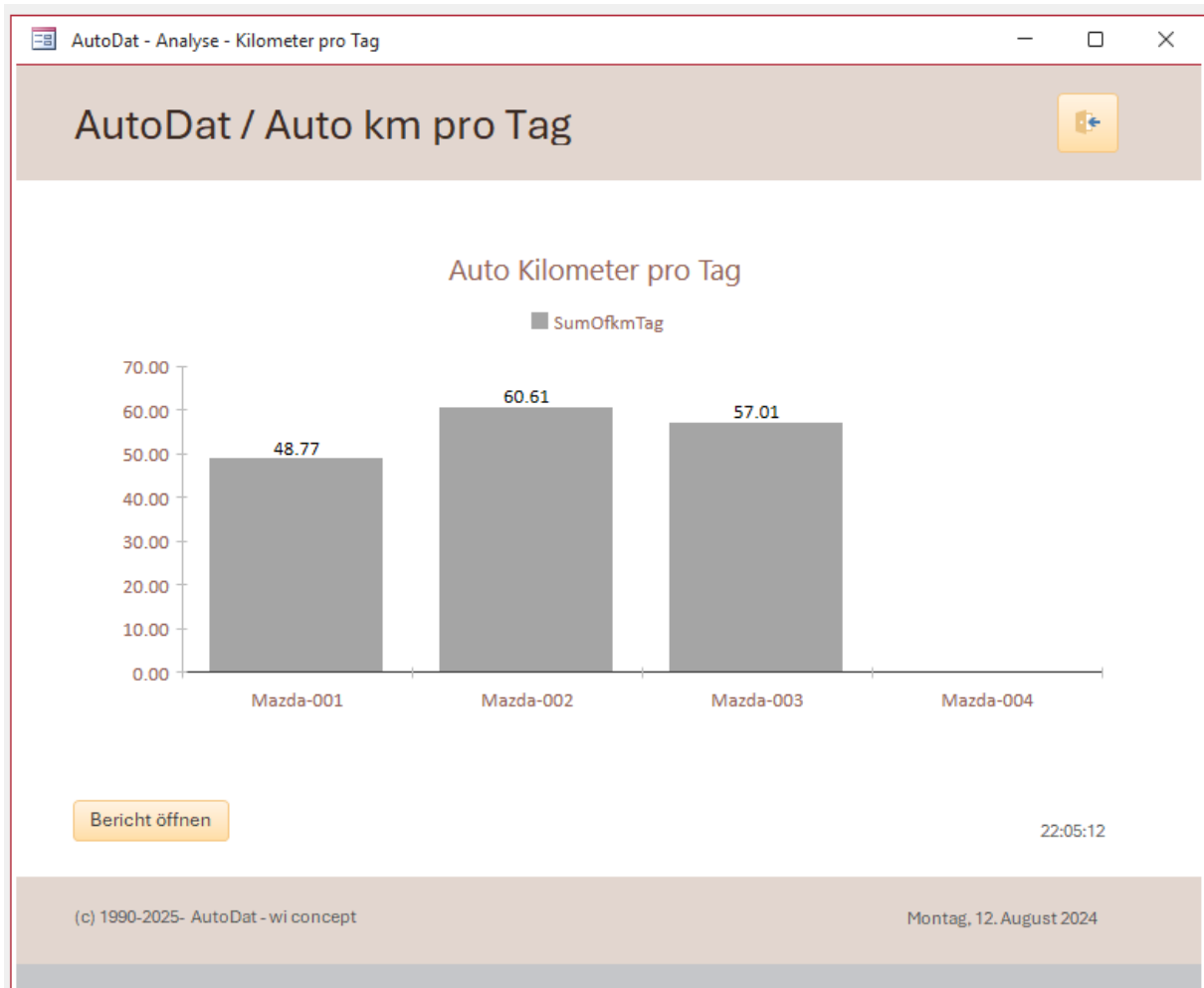

Analyse

Die Darstellung des Diagramms für spezifisches Auto erst möglich, wenn alle Daten vorhanden sind (Abschlusswerte).

Wie viele Kilometer wurden im Durchschnitt im Tag gefahren.

AutoDat

Kilometer pro Jahr

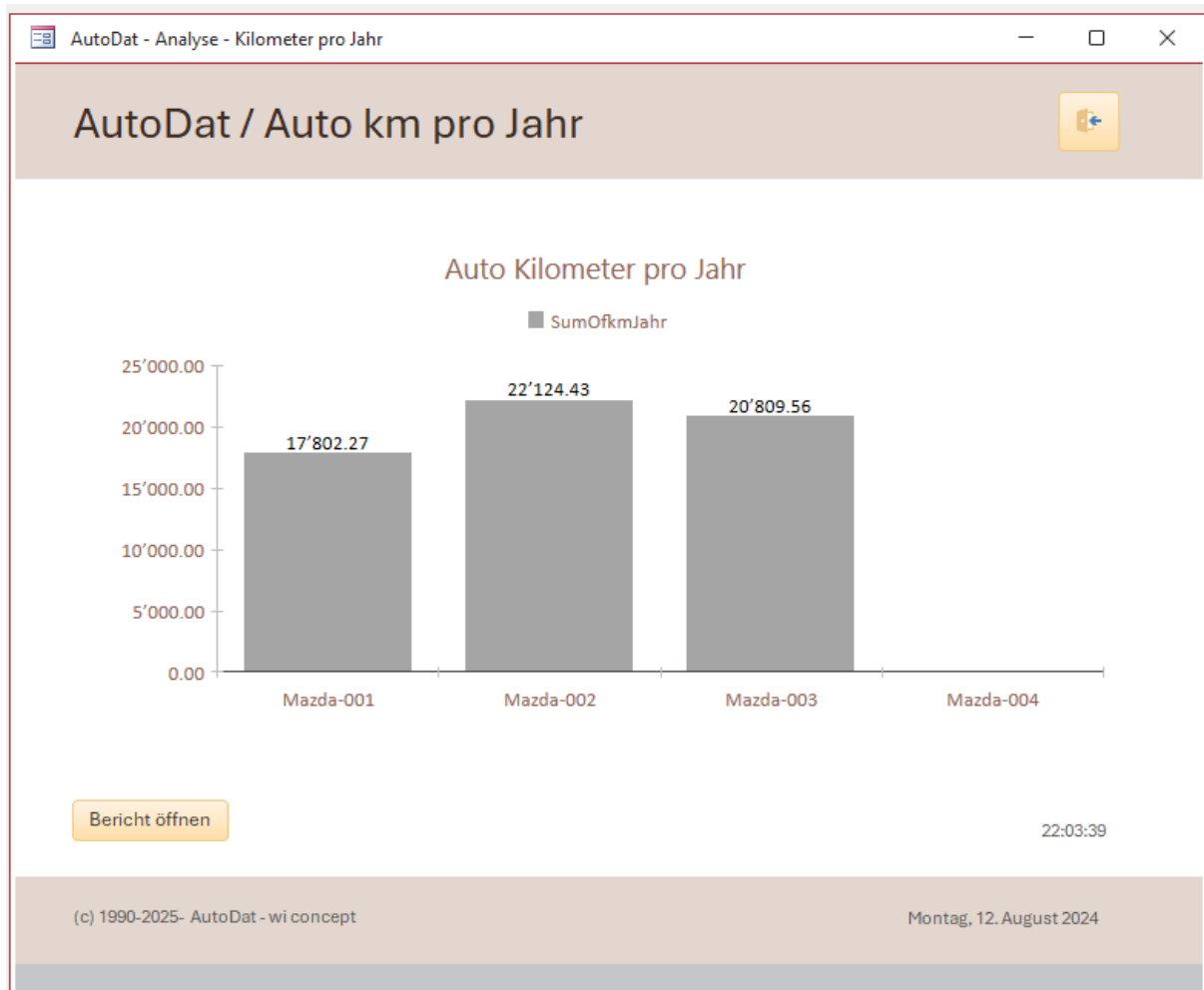

Analyse

Die Darstellung des Diagramms für spezifisches Auto erst möglich, wenn alle Daten vorhanden sind (Abschlusswerte).

Wie viele Kilometer wurde pro Jahr und Auto gefahren.

AutoDat

8. Hinweise und Version

AutoDat - Hinweis und Version

AutoDat / Hinweis - Version

Access Datenbank

Für diese Datenbank übernehmen wir generell keinen Support, Weiterentwicklung und Hilfe. Die Verwendung geschieht auf eigene Verantwortung. Die Datenbank darf für private Zwecke gratis weitergegeben werden, unter der Voraussetzung, dass keine Komponenten wie Bilder, Hyperlinks und Programmierung verändert werden. Die Access Datenbanken sind nur lauffähig, wenn sie im Besitz des entsprechenden Access Microsoft Programms sind. Ohne MS Access können Sie die Access Runtime bei Microsoft runterladen. Nach Installation der Runtime können Sie die Datenbank verwenden.

AutoDat Version / Kleine Datenbank für Service und Autokosten

v.1.01 / Erste erstellte Automobil Datenbank (Atari ST)
v.2.01 / Komplette Überarbeitung zu Design, Berichten und Fehlerkorrekturanpassungen

Release v.2.01 / 2024-08 / ZIP Datei AutoDat für MS Access

11:32:37

WEIBEL INNOVATE
wi concept
CH-3054 Schüpfen

(c) 1990-2025- AutoDat - wi concept

Mittwoch, 7. August 2024

Informationsformular

Hier wird die Version der Datenbank angezeigt.

Wenn Sie eine neue Version anwenden wollen, müssen Sie ihre Daten zuerst exportieren und anschliessend in die neue Datenbank Version importieren. Für Unerfahrene ist dies nicht zu empfehlen.

AutoDat

9. Anwendung schliessen

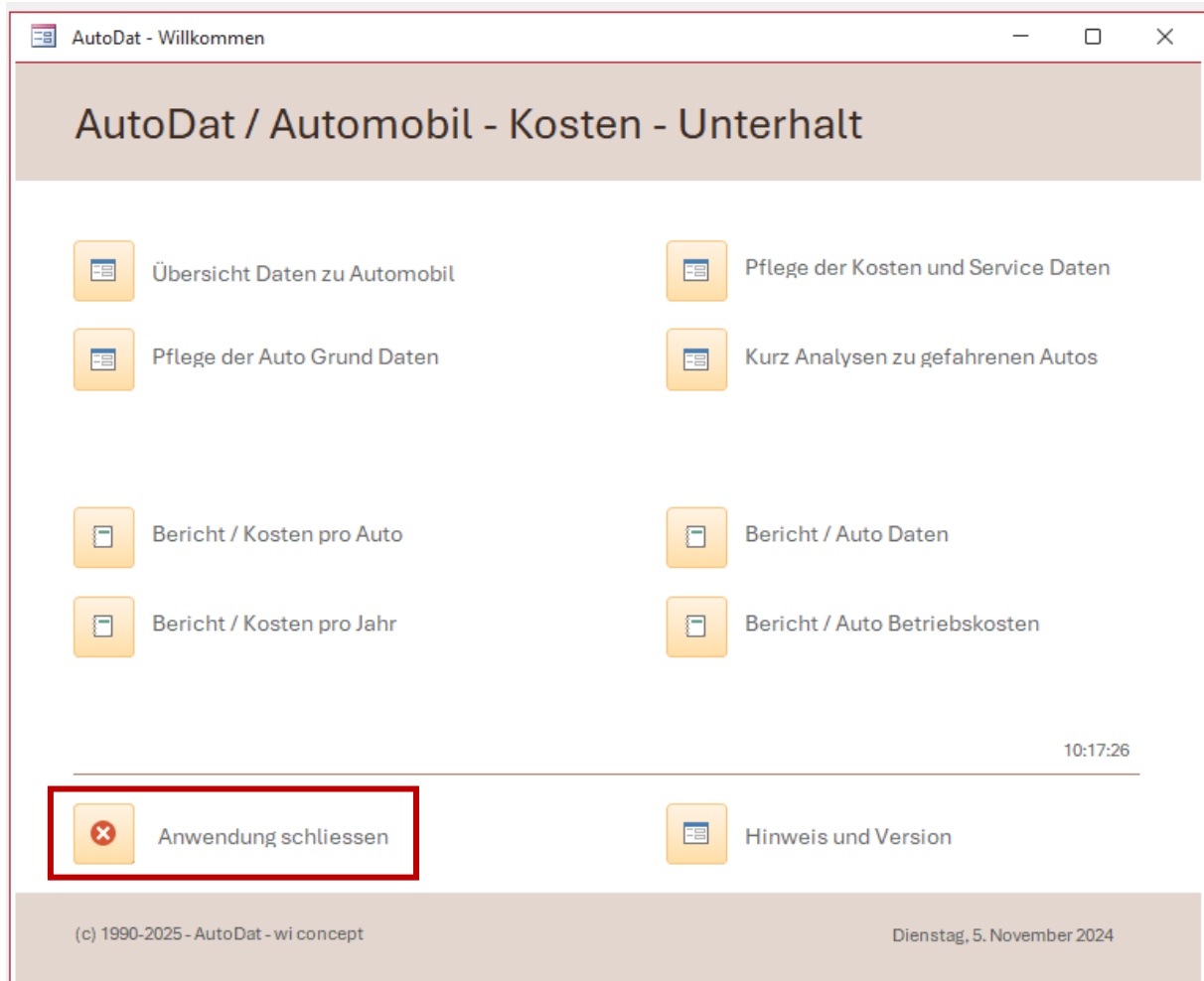

Die Datenbank schliessen

Über den Button «Anwendung schliessen» können Sie die Datenbank schliessen.

AutoDat

Herausgeber

WEIBEL INNOVATE
wi concept
CH-3054 Schüpfen

Ausgabe Kurzanleitung

2024-08 für Auto Datenbank ab Rev. 2.01

Die erste Version der Auto Datenbank erschien um das Jahr 1990 als Atari / Phoenix Version.
Mitte 2024 erfolgte eine komplette Design- & Funktionsanpassung für MS Access.

Die Kurzanleitung kann leichte visuelle Unterschiede zur aktuellen Vorlage aufweisen.

Aktuelle Datenbankversion

Die aktuellen Datenbank Vorlagen werden auf Swiss Hometool publiziert.

[AutoDat](#)

© 1990-2025 WEIBEL INNOVATE / WI CONCEPT