

WEIN EXPERT

Access Datenbank / Weine bewerten wie ein Profi

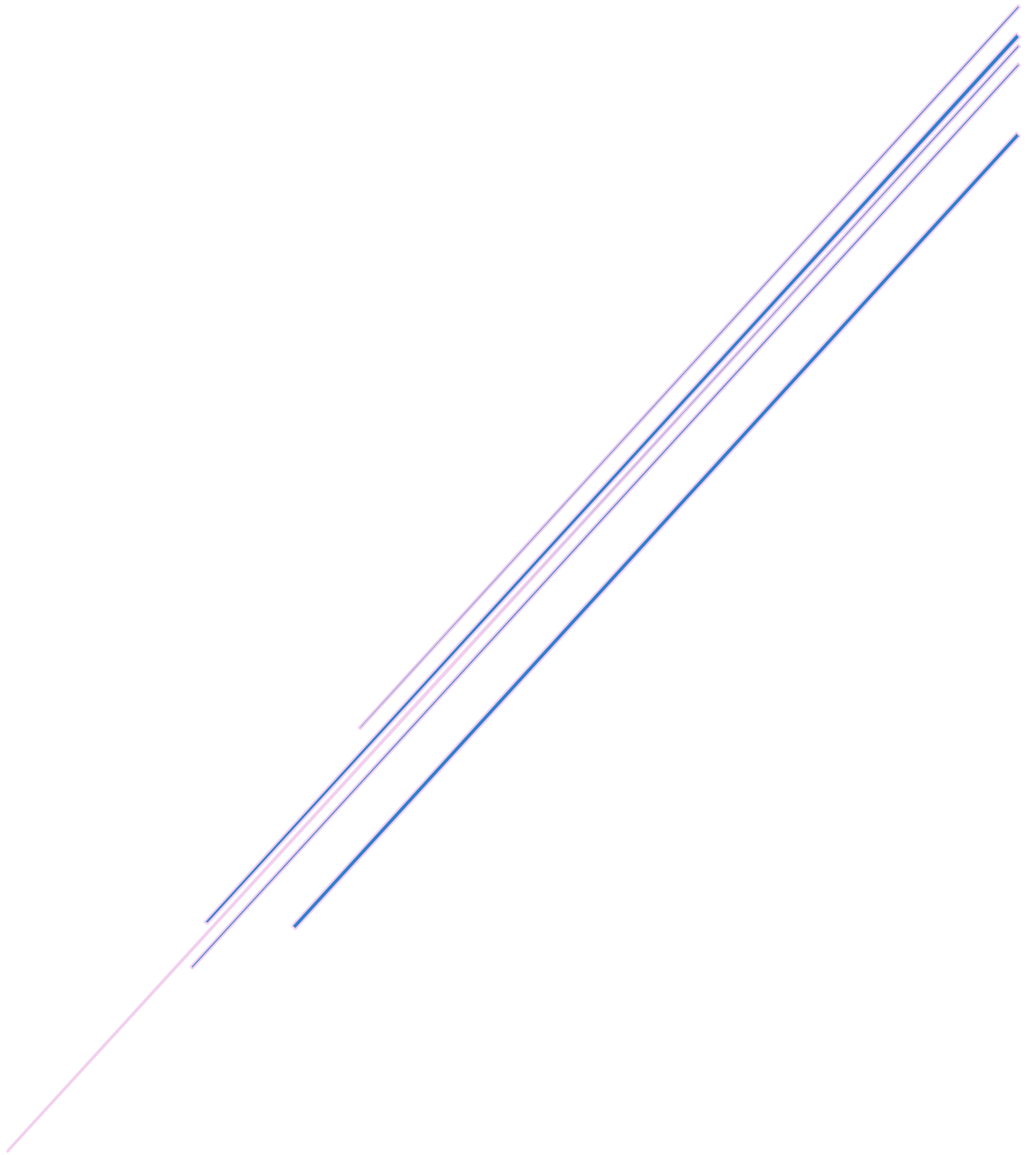

WEIBEL INNOVATE
wi concept

Kurzanleitung

Access Datenbanken

Für die Verwendung von Access Datenbanken verweisen wir auf gute Fachbücher und unzähligen Tipps und Videos im Internet.

Einige Grundkenntnisse sind sinnvoll zur Anwendung der vorliegenden Datenbank.

Gewährleistungen

Datenbanken für MS Access

Für diese Datenbank übernehmen wir generell keinen Support, Weiterentwicklung und Hilfe. Die Verwendung geschieht auf eigene Verantwortung.

Die Datenbank darf für private Zwecke gratis weitergegeben werden, unter der Voraussetzung, dass keine Komponenten wie Bilder, Hyperlinks und Programmierung verändert werden.

Die Access Datenbanken sind nur lauffähig, wenn sie im Besitz des entsprechenden Access Microsoft Programms sind. Ohne MS Access können Sie die Access Runtime bei Microsoft runterladen. Nach Installation der Runtime können Sie die Datenbank verwenden.

Eine eventuell angezeigte Startseite über die Eingabe eines Installationscodes können Sie dabei wegklicken.

Schutz der Datenbank

Die Datenbank ist nicht geschützt. In der seitlichen Navigationsliste können Sie alle Objekte anschauen. Versierte Access Anwender können dadurch Anpassungen selbst vornnehmen (Fehlerkorrekturen, Anpassungen). Bei Verwendung der Access Runtime können Sie die Navigationsleiste nicht sehen.

Herausgeber

Die Datenbanken und Vorlagen für Microsoft Produkte werden durch das «Weibel Innovate» WI Concept Team aufgebaut und veröffentlicht. Es besteht kein kommerzielles Interesse und die Anwendungen sind zur privaten Nutzung angedacht. Die «Weibel Innovate» ist eine reine Non-Profit-Organisation.

WeinExpert

1. Datenbank Einstellungen

Tipp zu MS Access

Die Darstellung der Formulare zur Registerkartenform kann in den Optionen geändert werden.

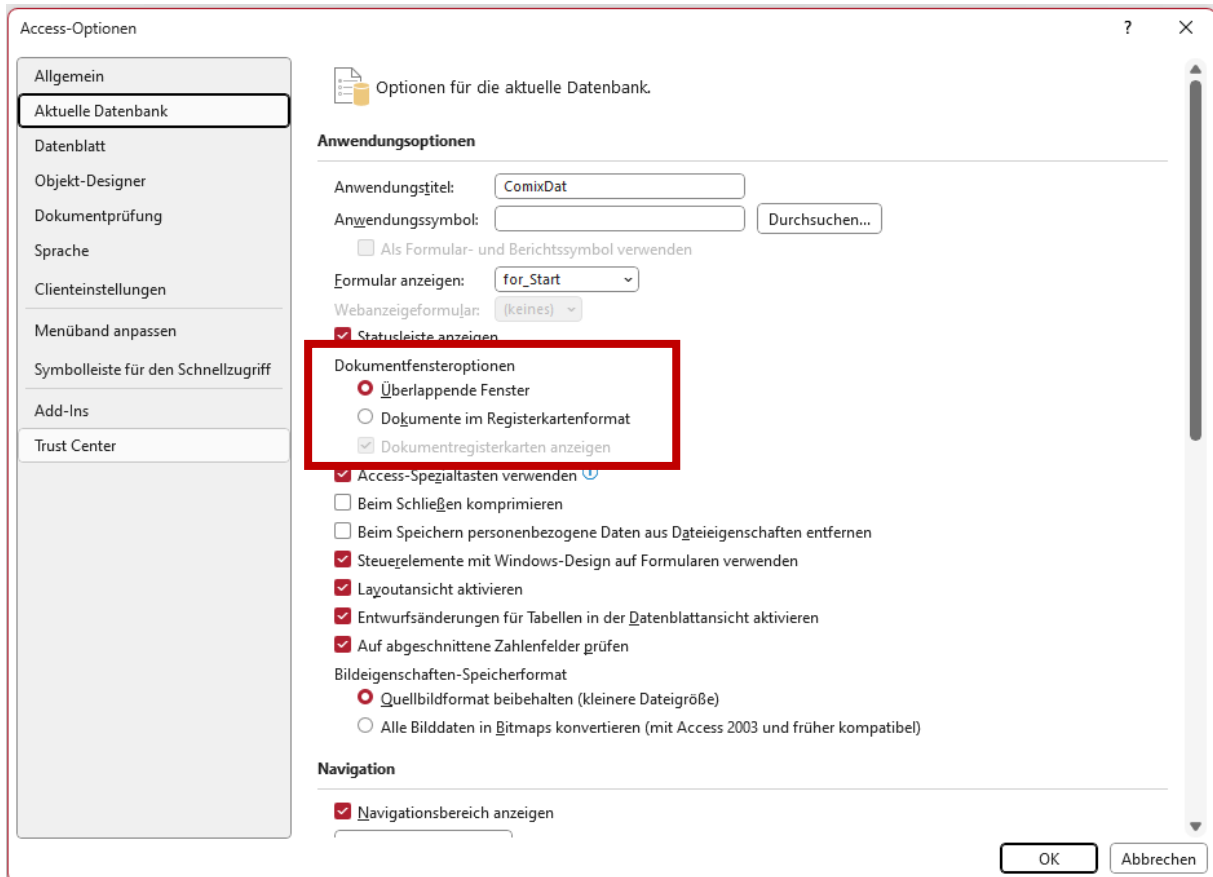

Weitere Tipps zu MS Access

Bei Eingaben in Formularen können Sie mit Insert Taste von Einfüge- zu Überschreibmodus wechseln.

Datenbankstruktur

Die Datenbankstruktur ist nicht gesperrt. Alles kann durch Versierte Benutzer für den Eigennutzen angepasst werden.

WeinExpert

2. Start der Datenbank

Beim Starten der Anwendung erscheint diese Formularübersicht:

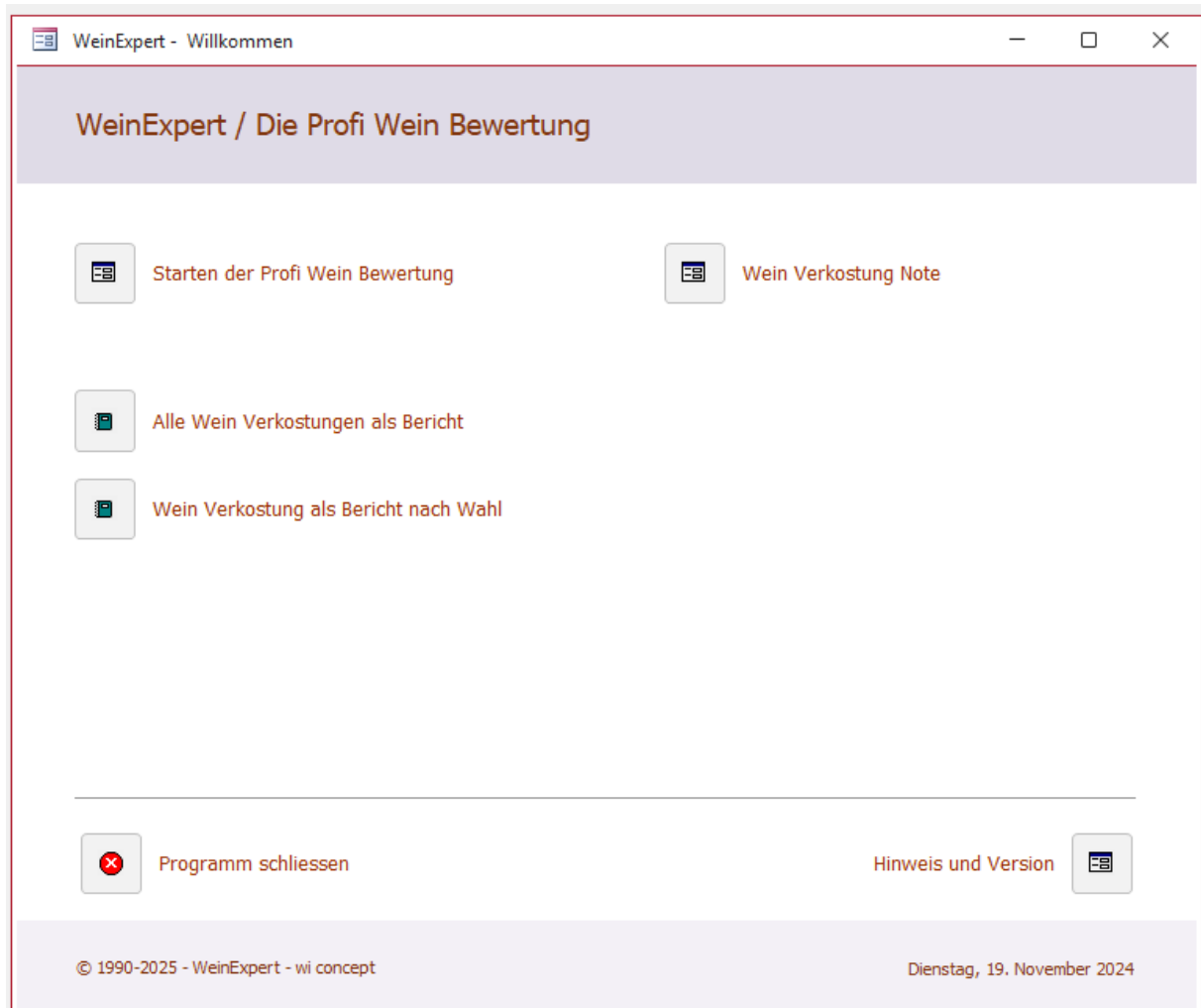

Startformular

Über die Buttons starten Sie die einzelnen Formulare, Berichte und Hinweisformulare.

Aufbau der Verkostung

- 1, Anlass der Verkostung, Weindaten
2. Beurteilung der Erscheinung
3. Der Geruch des Weines – Aroma & Bouquet
4. Der Geschmack des Weines am Gaumen
5. Vordergründige Aromen und Geschmacksnote
6. Andere Aromen und Fremdkomponenten
7. Zusammenfassung und Fazit

WeinExpert

3. Starten der Wein Profi Bewertung / Register 1

WeinExpert - Verkostung

WeinExpert / Die Profi Wein Bewertung - Verkostung

Neue Weinverkostung anlegen

Dole Blanche

Verkostung Erscheinung Geruch Geschmack Eigenaroma Fremdaroma Fazit

1. Verkostung - Anlass der Verkostung, Teilnehmer und Weindaten

Verkostung Neuer Wein Datum Dienstag, 27. Juni 2006

Teilnehmer Kunz, Müller, Gerber

Weinname Dole Blanche Weinfarbe Roséwein

Jahrgang 2005

Produzent Les Bernadettes / Coop

Herkunft Wallis

Rebsorte Pinot Noir und Gamay

Preis CHF 5.80

© 1990-2025 - WeinExpert - wi concept Dienstag, 19. November 2024

Datensatz: 1 von 2 Kein Filter Suchen

Eingabeformular / Verkostung

Es wird die erste durchgeführte Weinbewertung angezeigt.

Unten an der Navigationsleiste können Sie durch alle vorhandenen Verkostungen durchblättern.

Für eine neue Verkostung drücken Sie den Button «Neue WeinVerkostung anlegen».

Neuaufnahme / Einträge auf Blatt «Verkostung»:

Anlass und Identifikation der Verkostung ausfüllen. Der Wein Name wird oben übernommen.

WeinExpert

4. Ausfüllen der Wein Profi Bewertung / Register 2

Eingabeformular / Erscheinung

Neuaufnahme / Einträge auf Register Blatt 2:

Die **Erscheinung** des Weines begutachten.

Sie können Beurteilungskriterien auswählen.

WeinExpert

5. Ausfüllen der Wein Profi Bewertung / Register 3

Intensität	<input type="text" value="Durchschnittlich, befriedigend"/>	
Typizität	<input type="text" value="Gut bis sehr gut"/>	
Komplexität	<input type="text" value="Ausreichend, mässig"/>	
Qualität	<input type="text" value="Durchschnittlich, befriedigend"/>	
Fehltöne	<input type="text" value="Keine"/>	Auffälligkeiten im Geruch

At the bottom of the window, there is a footer with '© 1990-2025 - WeinExpert - wi concept' and 'Dienstag, 19. November 2024'. A status bar at the very bottom shows 'Datensatz: 1 von 2' and 'Kein Filter Suchen'.

Eingabeformular / Geruch

Neuaufnahme / Einträge auf Register Blatt 3:

Den **Geruch** des Weines in seinen Facetten bewerten.

Sie können Beurteilungskriterien auswählen.

Die Noten sind als Hilfestellung angedacht. Fließen nicht in eine Gesamtwertung.

WeinExpert

6. Ausfüllen der Wein Profi Bewertung / Register 4

Geschmack	fruchtig
Körper	leicht
Struktur	rund
Barrique	keine
Säure	moderat
Tannin	sehr wenig
Nachhall	kurz, bis 2 Sekunden
Alkohol	gut integriert
Harmonie	angemessen
Charakter	angenehm
Potenzial	1-3 Jahre

At the bottom of the window, there is a footer with the copyright information '© 1990-2025 - WeinExpert - wi concept' and the date 'Dienstag, 19. November 2024'. A status bar at the very bottom shows 'Datensatz: 1 von 2' and a search field with the text 'Kein Filter' and a 'Suchen' button.

Eingabeformular / Geschmack

Neuaufnahme / Einträge auf Register Blatt 4:

Den **Geschmack** des Weines in seinen Facetten bewerten.
Sie können Beurteilungskriterien auswählen.

WeinExpert

7. Ausfüllen der Wein Profi Bewertung / Register 5

Kategorie	Wertung
Frucht	Dezent
Floral	Ausgewogen
Gewürz	Nicht vorhanden
Nüsse	Nicht vorhanden
Kräuter	Nicht vorhanden
Gemüse	Nicht vorhanden
Holz	Nicht vorhanden
Erde	Nicht vorhanden
Animalisch	Nicht vorhanden
Sonstige	Nicht vorhanden

At the bottom of the window, there is a footer with '© 1990-2025 - WeinExpert - wi concept' and the date 'Dienstag, 19. November 2024'. A status bar at the very bottom shows 'Datensatz: 1 von 2' and 'Kein Filter'.

Eingabeformular / Eigenaroma

Neuaufnahme / Einträge auf Register Blatt 5:

Die **Eigenaromen** des Weines in seinen Facetten bewerten.

Aroma und Geschmacksnoten des Weins.

Sie können Beurteilungskriterien auswählen.

Die Noten sind als Hilfestellung angedacht. Fließen nicht in eine Gesamtwertung.

WeinExpert

Ausfüllen der Wein Profi Bewertung / Register 6

Eingabeformular / Fremdaroma

Neuaufnahme / Einträge auf Register Blatt 6:

Die **Fremdaromen** des Weines in seinen Facetten bewerten.
Fremdnoten, die nicht im Wein sein sollten.

WeinExpert

8. Ausfüllen der Wein Profi Bewertung / Register 7

WeinExpert - Verkostung

WeinExpert / Die Profi Wein Bewertung - Verkostung

Neue Weinverkostung anlegen

Dole Blanche

Verkostung Erscheinung Geruch Geschmack Eigenaroma Fremdaroma **Fazit**

7. Fazit - Notenvergabe und Beschreibung Gesamteindruck

Fazit Durchschnittlich, befriedigend

Bemerkungen Schweizer Roséwein in Halbliter Flasche für den Massenkonsum. Mit Drehdeckel Verschluss. Für heiße Sommertage zu leichtem Essen geeignet. Ausschenktemperatur 10 bis 12 Grad. Wärmer geht auch. Eigenbeschreibung Coop (2024): Helle Zwiebelschalenfarbe, dezenter Pinotduft mit angenehmen Karamellnuancen, im Antrunk rund und vollmundig, angenehme Struktur, fruchtige Aromatik, attraktiver Genusswein.

© 1990-2025 - WeinExpert - wi concept Dienstag, 19. November 2024

Datensatz: 1 von 2 Kein Filter Suchen

Eingabeformular / Fazit - Bewertung & Zusammenfassung

Neuaufnahme / Einträge auf Register Blatt 7:

Eine Gesamtnote unter **Fazit** vergeben. Nur diese Note bewertet den Wein. Eine Skala von 1 (Ausgezeichnet) bis 6 (Fehlerhaft) benutzen. Dabei das Preis- Leistungsvermögen des Weines berücksichtigen.

Eine Zusammenfassung über den Wein verfassen.

Über den Button Bericht öffnen können sie das Resultat als Bericht anschauen. Berichte können gefiltert werden (Feld anklicken und Wahl treffen).

WeinExpert

9. Ausfüllen der Wein Profi Bewertung / Register Beispiele

Einige Beispiel Bilder mit Auswahlfeldern.

Dole Blanche

Verkostung Erscheinung Geruch Geschmack Eigenaroma Fremdaroma Fazit

1. Verkostung - Anlass der Verkostung, Teilnehmer und Weindaten

Verkostung	<input type="text" value="Neuer Wein"/>	Datum	<input type="text" value="Dienstag, 27. Juni 2006"/>
Teilnehmer	<input type="text" value="Kunz, Müller, Gerber"/>		
Weinname	<input type="text" value="Dole Blanche"/>	Weinfarbe	<input type="text" value="Roséwein"/>
Jahrgang	<input type="text" value="2005"/>		<input type="text" value="Rotwein"/>
Produzent	<input type="text" value="Les Bernadettes / Coop"/>		<input type="text" value="Weisswein"/>
Herkunft	<input type="text" value="Wallis"/>		<input type="text" value="Roséwein"/>
Rebsorte	<input type="text" value="Pinot Noir und Gamay"/>		<input type="text" value="Sekt"/>
Preis	<input type="text" value="CHF 5.80"/>		<input type="text" value="Andere"/>

1

WeinExpert

Dole Blanche

Verkostung **Erscheinung** Geruch Geschmack Eigenaroma Fremdaroma Fazit

2. Erscheinung - Was sieht das Auge

Erscheinung

Untypisch = Depot, CO2, zu leicht, zu gereicht, trüb

Farbe

Viskosität

- leicht perlend
- wässrig
- unauffällig
- schwer
- ölig

1

Dole Blanche

Verkostung Erscheinung **Geruch** Geschmack Eigenaroma Fremdaroma Fazit

3. Geruch - Aroma und Bouquet - Was riecht man

Intensität

Typizität

Komplexität

Qualität	Bewertung	Note
	Ausgezeichnet	1
	Gut bis sehr gut	2
	Durchschnittlich, befriedigend	3
	Ausreichend, mässig	4
	Ungenügend, mangelhaft	5
	Fehlerhaft	6

Auffälligkeiten im Geruch

1

WeinExpert

Dole Blanche

Verkostung Erscheinung Geruch **Geschmack** Eigenaroma Fremdaroma Fazit

4. Geschmack - Der Wein im Mund und am Gaumen

Geschmack	fruchtig
Körper	leicht
Struktur	rund
Barrique	keine
Säure	keine
Tannin	leicht
Nachhall	präsent
	betont
	dominant zu viel
Alkohol	gut integriert
Harmonie	angemessen
Charakter	angenehm
Potenzial	1-3 Jahre

1

Dole Blanche

Verkostung Erscheinung Geruch Geschmack **Eigenaroma** Fremdaroma Fazit

5. Eigenaroma - Vordergründige Aromen und Geschmacksnote

Frucht	Dezent
Floral	Ausgewogen
Gewürz	Nicht vorhanden
Nüsse	Ausgewogen 1
	Ausgeprägt 2
Kräuter	Fein 3
	Dezent 4
Gemüse	Spürbar 5
	Nicht vorhanden 6
Holz	Nicht vorhanden
Erde	Nicht vorhanden
Animalisch	Nicht vorhanden
Sonstige	Nicht vorhanden

1

WeinExpert

Dole Blanche

Verkostung Erscheinung Geruch Geschmack Eigenaroma Fremdaroma **Fazit**

7. Fazit - Notenvergabe und Beschreibung Gesamteindruck

Fazit

Durchschnittlich, befriedigend

Bemerkungen

Bewertung	Note	
Ausgezeichnet	1	che für den Massenkonsum. Mit Drehdeckel
Gut bis sehr gut	2	zu leichtem Essen geeignet.
Durchschnittlich, befriedigend	3	. Wärmer geht auch.
Ausreichend, mässig	4	e Zwiebelschalenfarbe, dezenter Pinotduft mit
Ungenügend, mangelhaft	5	ntrunk rund und vollmundig, angenehme
Fehlerhaft	6	Struktur, trübnige Aromatik, attraktiver Genusswein.

1

WeinExpert

10. Bericht / Ausgabe WeinVerkostung

WeinExpert - Bericht Weinverkostung

WeinExpert / Die Profi Wein Bewertung

SWISS WINETOOL

1. Anlass der Wein Verkostung:

Neuer Wein

Teilnehmer: Kunz, Möller, Gerber

Weinname: **Dole Blanche**
Weinfarbe: Roséwein
Jahrgang: 2005
Produzent: Les Bernadettes / Coop
Herkunft: Wallis
Rebsorte: Pinot Noir und Gamay
Preis: CHF 5.80

Datum: Dienstag, 27. Juni 2006

2. Erscheinung

Erscheinung: Typisch angemessen
Farbe: blass
Viskosität: leicht perlend

3. Geruch des Weines (Aroma und Bouquet)

Intensität: Durchschnittlich, befriedigend
Typizität: Gut bis sehr gut
Komplexität: Ausreichend, mässig
Qualität: Durchschnittlich, befriedigend
Reife: Keine

4. Geschmack des Weines am Gaumen

Geschmack: fruchtig
Körper: leicht
Struktur: rund
Barique: keine
Säure: moderat
Tannin: sehr wenig
Nachhall: kurz, bis 2 Sekunden
Alkohol: gut integriert
Harmonie: angemessen
Charakter: angenehm
Potenzial: 1-3 Jahre

5. Vordergründige Aromen und Geschmacksnote

Frucht: Dezent
Floral: Ausgewogen
Gewürz: Nicht vorhanden
Nüsse: Nicht vorhanden
Kräuter: Nicht vorhanden
Gemüse: Nicht vorhanden
Holz: Nicht vorhanden
Erde: Nicht vorhanden
Animalsch: Nicht vorhanden
Sonstige: Nicht vorhanden

6. Andere Aromen, Fremdkomponenten

Äthylalkohol
 Essig
 Faules
 Kork
 Muffig
 Fell
 Oxidation
 Plastik
 Pappe
 Seife
 Schimmel
 Schwefel
 Andere Keine festgestellt

7. Fazit Weinbewertung

Fazit: **Durchschnittlich, befriedigend**

Bewertungsschlüssel

1 Ausgezeichnet	4 Ausreichend, mässig
2 Gut bis sehr gut	5 Ungenügend, mangelhaft
3 Durchschnittlich, befriedigend	6 Fehlerhaft

7. Fazit Bemerkungen

Schweizer Roséwein in Halbliter Flasche für den Massenkonsum. Mit Drehdeckel Verschluss. Für heisse Sommertage zu leichtem Essen geeignet. Ausschenktemperatur 10 bis 12 Grad. Wärmer geht auch.
Eigenbeschreibung Coop (2024): Helle Zwiebelschalenfarbe, dezenter Pinotduft mit angenehmen Karamellnuancen, im Antrunk rund und vollmundig, angenehme Struktur, fruchtige Aromatik, attraktiver Genusswein.

© 1990-2025 - WeinExpert - wi concept

Seite: 1 Ungefiltert

WeinExpert

Details des Berichts

WeinExpert - Bericht Weinverkostung

WeinExpert / Die Profi Wein Bewertung

SWISS WINETOOL

1. Anlass der Wein Verkostung:

Neuer Wein

Datum: Dienstag, 27. Juni 2006

Teilnehmer: Kunz, Müller, Gerber

Weinname: **Dole Blanche**

Weinfarbe: Roséwein

Jahrgang: 2005

Produzent: Les Bernadettes / Coop

Herkunft: Wallis

Rebsorte: Pinot Noir und Gamay

Preis: CHF 5.80

2. Erscheinung

Erscheinung: Typisch angemessen

Farbe: blass

Viskosität: leicht perlfend

3. Geruch des Weines (Aroma und Bouquet)

Intensität: Durchschnittlich, befriedigend

Typizität: Gut bis sehr gut

Komplexität: Ausreichend, mässig

Qualität: Durchschnittlich, befriedigend

Fehltöne: Keine

4. Geschmack des Weines am Gaumen

Geschmack: fruchtig

Körper: leicht

5. Vordergründige Aromen und Geschmacksnote

Frucht: Dezent

Floral: Ausgewogen

Gewürz: Nicht vorhanden

Nüsse: Nicht vorhanden

Kräuter: Nicht vorhanden

Gemüse: Nicht vorhanden

Holz: Nicht vorhanden

Erde: Nicht vorhanden

Animalisch: Nicht vorhanden

Sonstige: Nicht vorhanden

6. Andere Aromen, Fremdkomponenten

Äthylalkohol

Essig

Faules

Kork

Muffig

Fell

Oxidation

Plastik

Pappe

Seife

Schimmel

Schwefel

Seite: 1 Ungefiltert

Die eingegebenen Daten in die Registerformulare 1 bis 7 werden auf einer Berichtseite angezeigt.

Die zweite Berichtsmöglichkeit ist die direkte Wahl nach Weinbezeichnung. Siehe Button auf der Startseite.

WeinExpert

Details des Berichts

- 3. Geruch des Weines (Aroma und Bouquet)**
 - Intensität: Durchschnittlich, befriedigend
 - Typizität: Gut bis sehr gut
 - Komplexität: Ausreichend, mässig
 - Qualität: Durchschnittlich, befriedigend
 - Fehltöne: Keine
- 4. Geschmack des Weines am Gaumen**
 - Geschmack: fruchtig
 - Körper: leicht
 - Struktur: rund
 - Barrique: keine
 - Säure: moderat
 - Tannin: sehr wenig
 - Nachhall: kurz, bis 2 Sekunden
 - Alkohol: gut integriert
 - Hamonie: angemessen
 - Charakter: angenehm
 - Potenzial: 1-3 Jahre
- 7. Fazit Weinbewertung**
 - Fazit: **Durchschnittlich, befriedigend**
 - Bewertungsschlüssel**

1 Ausgezeichnet	4 Ausreichend, mässig
2 Gut bis sehr gut	5 Ungenügend, mangelhaft
3 Durchschnittlich, befriedigend	6 Fehlerhaft
- 7. Fazit Bemerkungen**

Schweizer Roséwein in Halbliter Flasche für den Massenkonsum. Mit Drehdeckel Verschluss. Für heisse Sommertage zu leichtem Essen geeignet. Ausschenktemperatur 10 bis 12 Grad. Wärmer geht auch. Eigenbeschreibung Coop (2024): Helle Zwiebelschalenfarbe, dezenter Pinotduft mit angenehmen Karamellnuancen, im Antrunk rund und vollmundig, angenehme Struktur, fruchtige Aromatik, attraktiver Genusswein.

At the bottom, there is a footer: © 1990-2025 - WeinExpert - wi concept. A navigation bar at the very bottom shows "Seite: 1" and "Ungefiltert".

Die vergebene Note wird unter Abschnitt 7 angezeigt.

1 – Ausgezeichnet > Top Wein, sehr empfehlenswert

2 – Gut bis sehr gut > empfehlenswert, jederzeit wieder kaufen

3 – Durchschnittlich, befriedigend > trinkbarer Wein

4 bis 6 – Nicht empfehlenswert, zu schade diesen Wein wieder zu kaufen

WeinExpert

11. Weinbeurteilung / Note

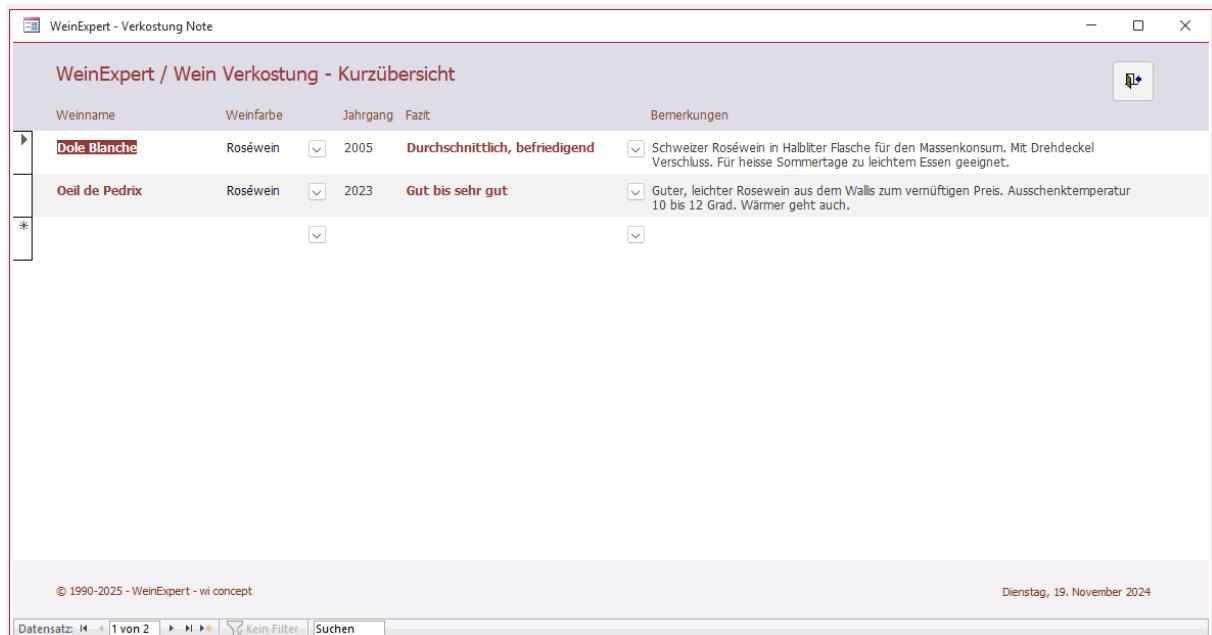

Weinname	Weinfarbe	Jahrgang	Fazit	Bemerkungen
Dole Blanche	Roséwein	2005	Durchschnittlich, befriedigend	Schweizer Roséwein in Halbliter Flasche für den Massenkonsum. Mit Drehdeckel Verschluss. Für heiße Sommertage zu leichtem Essen geeignet.
Oeil de Pedrix	Roséwein	2023	Gut bis sehr gut	Guter, leichter Roséwein aus dem Wallis zum vernünftigen Preis. Ausschenktemperatur 10 bis 12 Grad. Wärmer geht auch.
*				

Reihen Formular / Fazit - Bewertung

Hier sehen sie in Kurzform, welche Noten für die Weine vergeben wurden.

WeinExpert

12. Hinweise

WeinExpert - Hinweis

WeinExpert / Hinweis und Version

Datenbank für MS Access

Für diese Access Datenbank übernehmen wir generell keinen Support, Weiterentwicklung und Hilfe. Die Verwendung geschieht auf eigene Verantwortung. Die Access Datenbank darf für private Zwecke gratis weitergegeben werden, unter der Voraussetzung, dass keine Komponenten wie Bilder, Hyperlinks und Programmierung verändert werden. Die Access Datenbanken sind nur lauffähig, wenn sie im Besitz des entsprechenden Access Microsoft Programms sind. Ohne MS Access können Sie die Access Runtime bei Microsoft runterladen. Nach Installation der Runtime können Sie die Datenbank verwenden.

WeinExpert - Weine bewerten wie ein Profi

v.1.00 / Die erste 2003 veröffentlichte Version der Wein Expert Datenbank
v.2.01 / Komplette Überarbeitung 2024, Designanpassungen und Fehlerkorrekturen

Release v.2.15 / 2024-11 / ZIP Datei WeinExpertDat für MS Access

wi concept

SWISS
WINETOOL

WEIBEL INNOVATE
wi concept
CH-3054 Schüpfen

© 1990-2025 - WeinExpert - wi concept

Dienstag, 19. November 2024

Informationsformular

Hier wird die Version der Datenbank angezeigt.

Wenn Sie eine neue Version anwenden wollen, müssen Sie ihre Daten zuerst exportieren und anschliessend in die neue Datenbank Version importieren. Für Unerfahrene ist dies nicht zu empfehlen.

WeinExpert

13. Anwendung schliessen

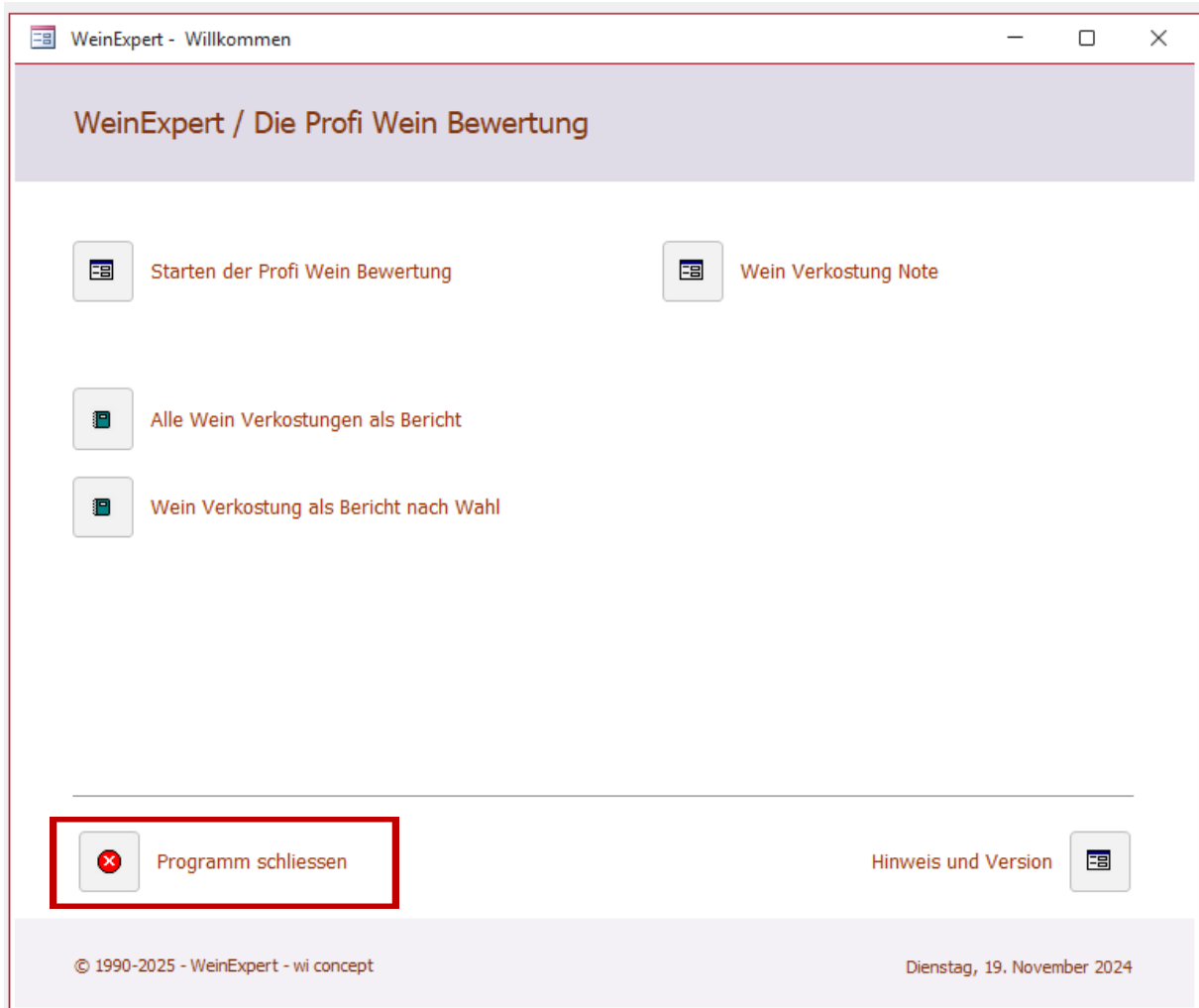

Die Datenbank schliessen

Über den Button «Anwendung schliessen» können Sie die Datenbank schliessen.

WeinExpert

Herausgeber

WEIBEL INNOVATE

wi concept

CH-3054 Schüpfen

Ausgabe Kurzanleitung

2024-07 / Ab Rev. 2.01

Die erste Version der Wein Expert Datenbank erschien im Jahr 2003 als Access Version. Ab 2005 wurde die Access Datenbank auf Swiss Winetool veröffentlicht. Mitte 2024 erfolgte eine komplette Design- & Funktionsanpassung.

Die Kurzanleitung kann leichte visuelle Unterschiede zur aktuellen Vorlage aufweisen.

Aktuelle Datenbankversion

Die aktuellen Datenbank Vorlagen werden auf Swiss Hometool publiziert.

[WeinExpert](#)

© 1990-2025 WEIBEL INNOVATE / WI CONCEPT